Les Travaux Publics en Bretagne

530 entreprises

1,924 milliard d'€ de travaux

12 000 salariés

60 %
de commande publique

La Bretagne représente 5 % du CA de la France

Répartition de la clientèle

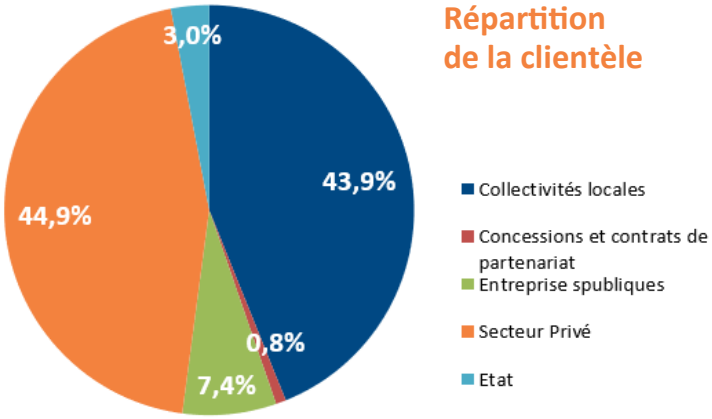

Répartition de l'activité par métiers

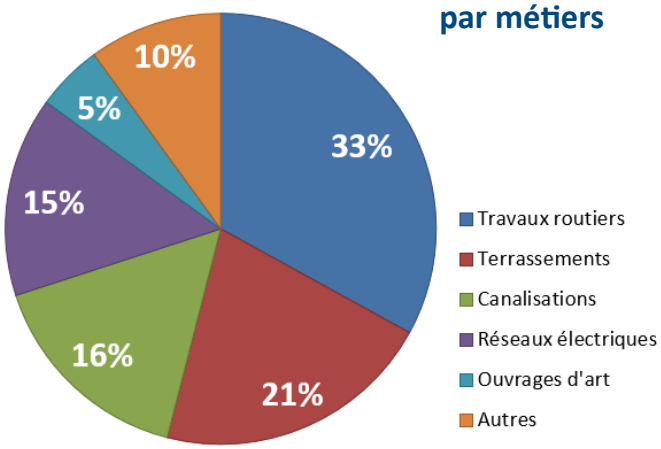

55 %
De travaux neufs

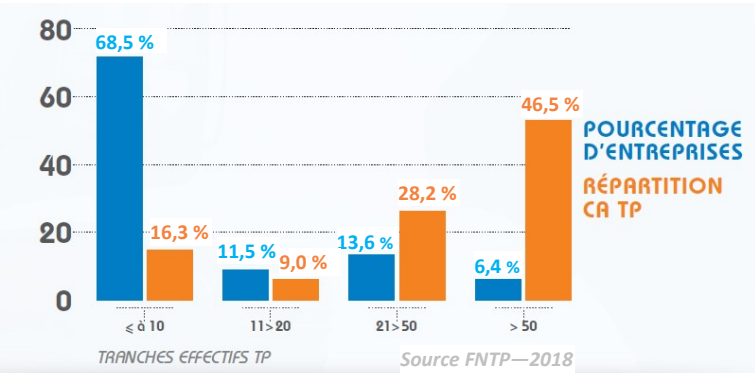
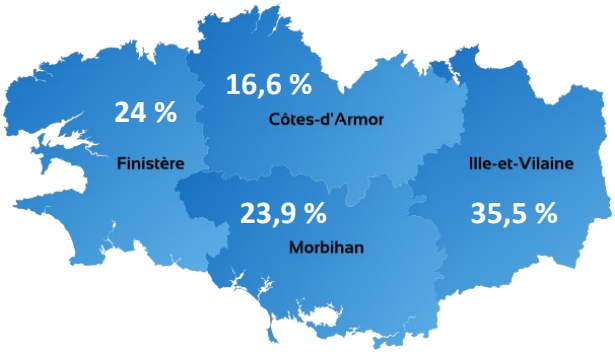
Poids effectifs TP par département